

CALCESTRUZZO: Rk30 N/mm²
ACCIAIO: B450C
COPRIFERRO: cm 5,00

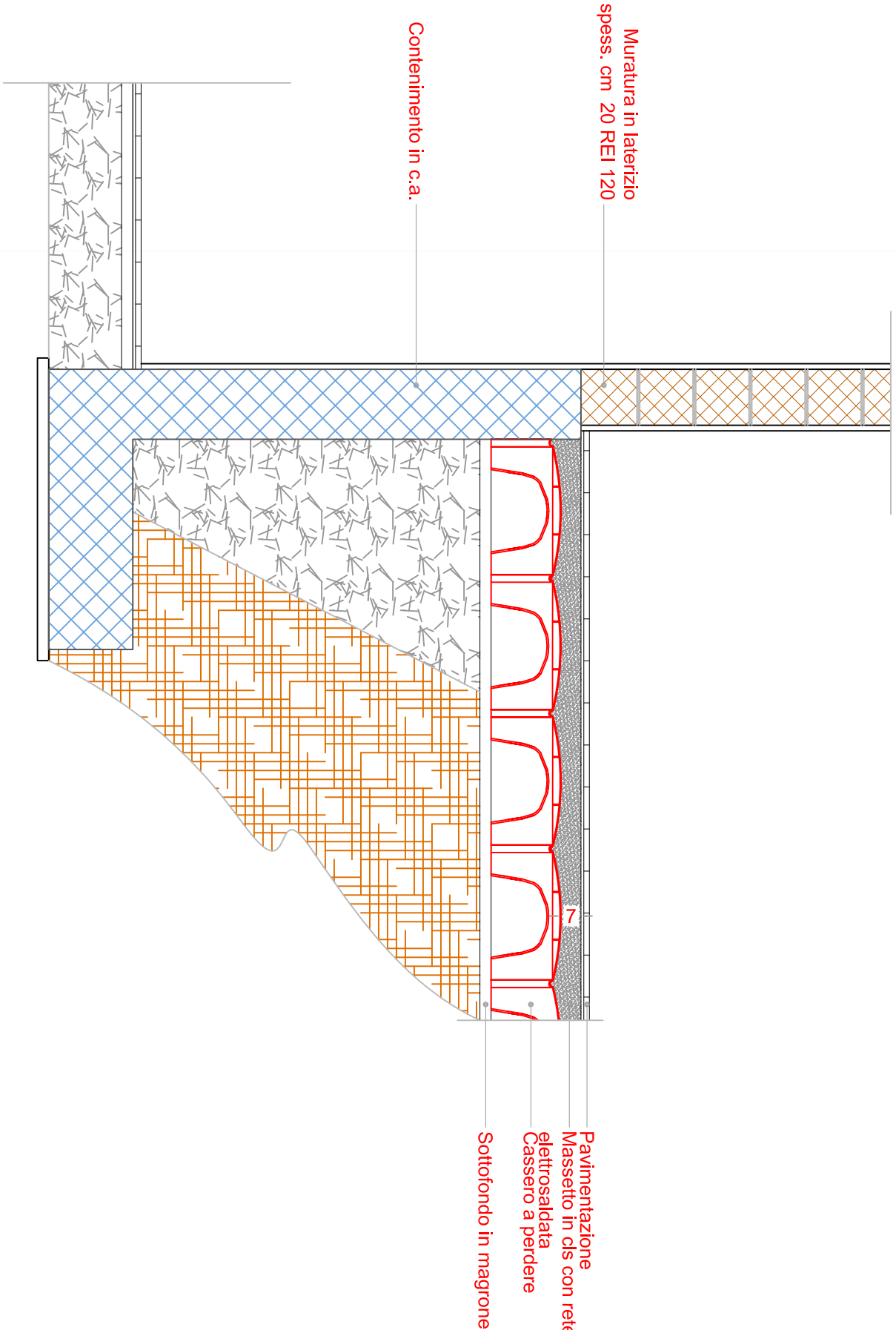

MURO DI CONTENIMENTO IN C.A.

scala 1: 20

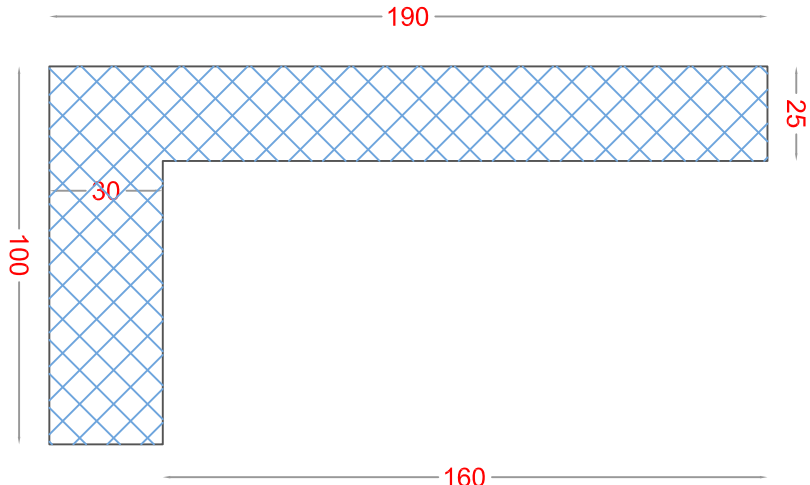
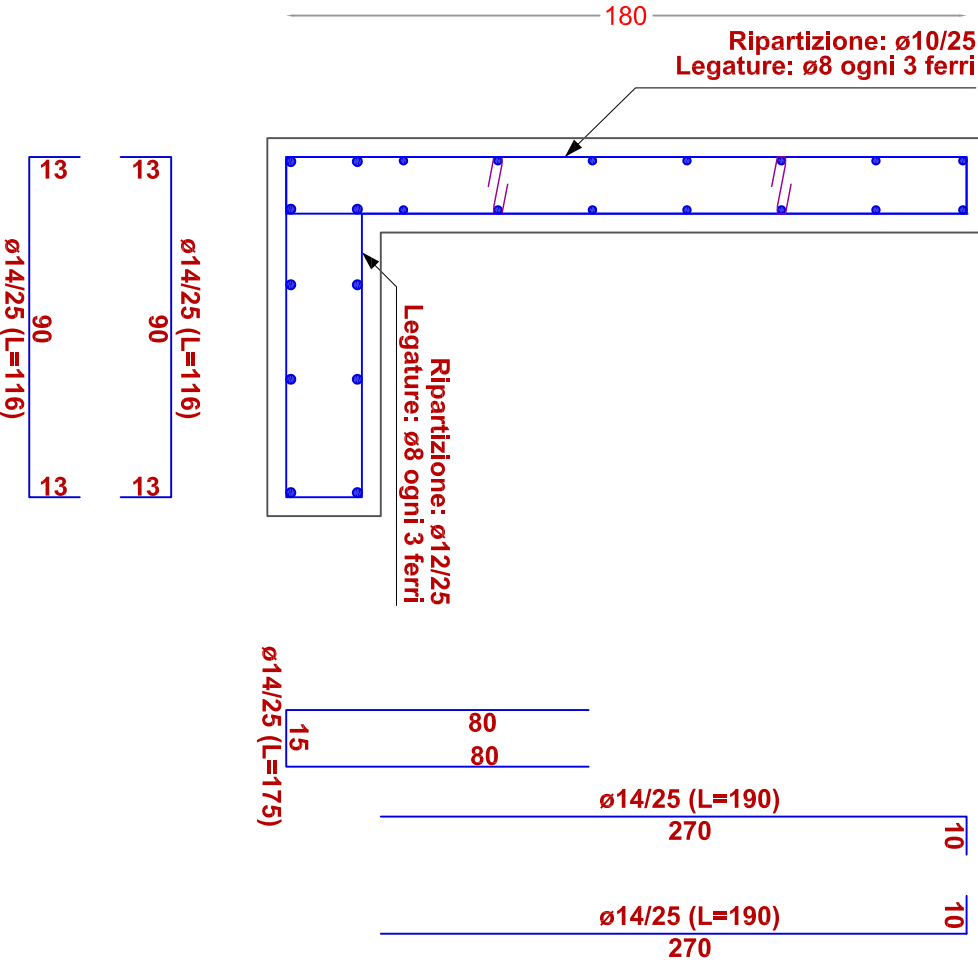
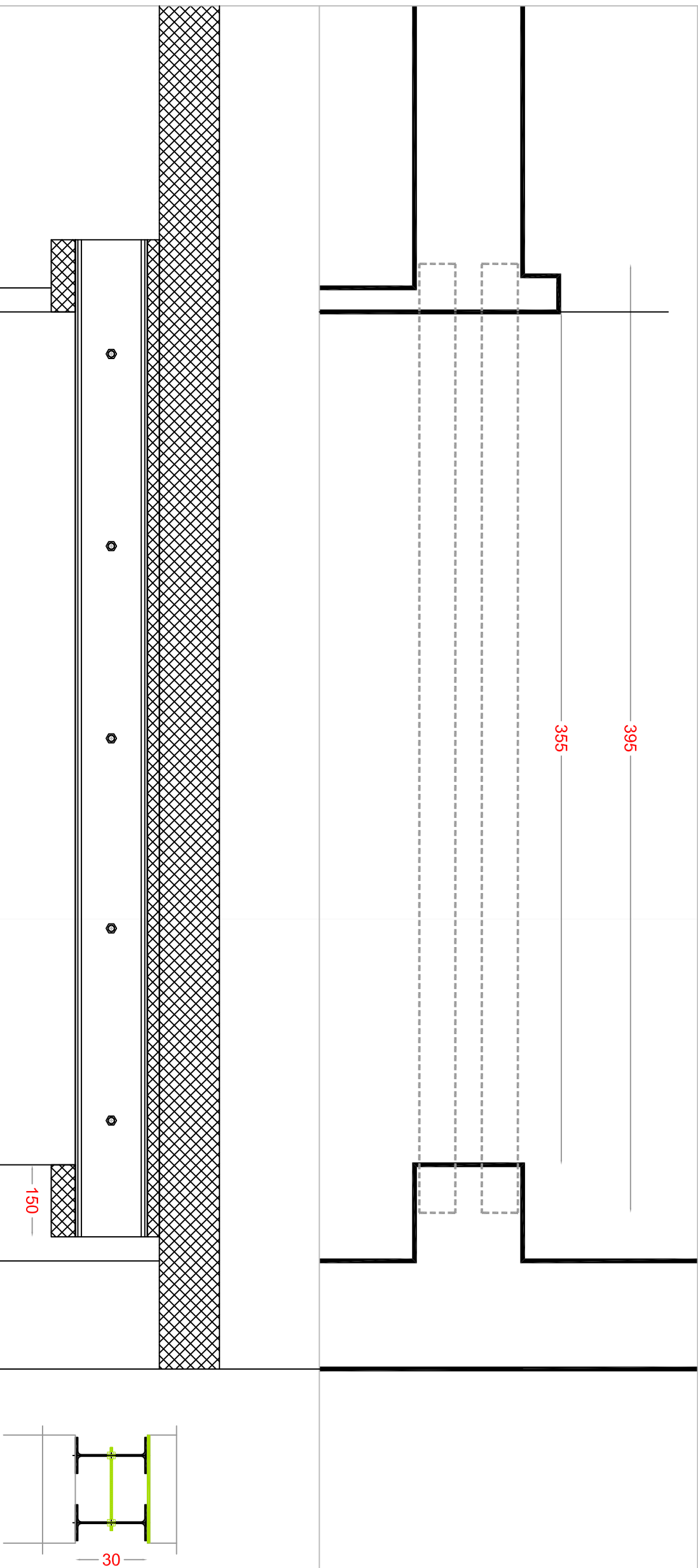

SEZIONE TIPO

scala 1: 20

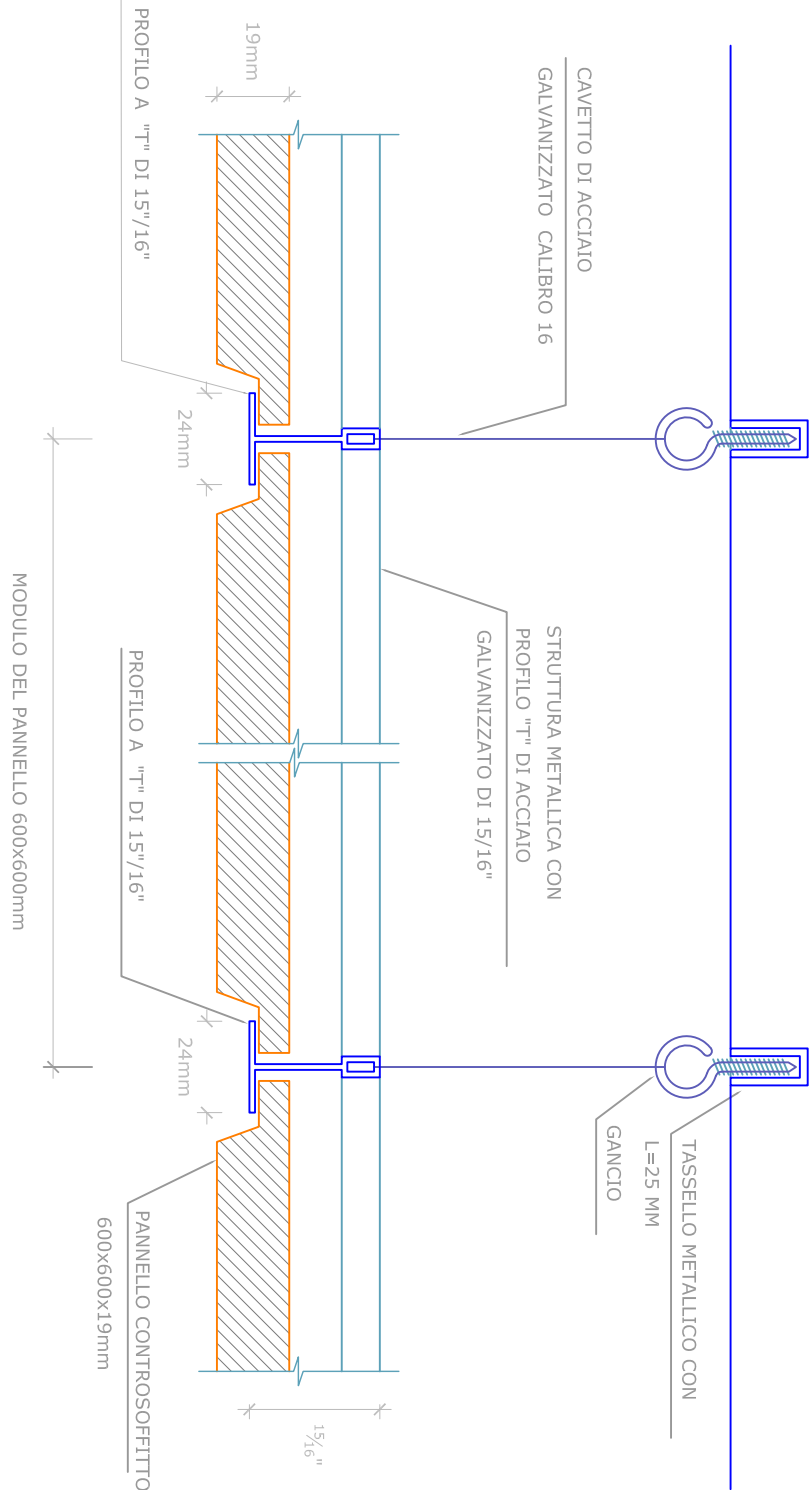

Progetto

DEFINITIVO
ESECUTIVO

tavola
2C

Casa municipale
Particolari tecnici

Comune di
Albagiara
provincia di oristano

Adeguamento alle norme sulla sicurezza degli
immobili comunali adibiti a luoghi di lavoro

PROFESSIONISTA
Izziano Simbula - ingegnere

SINDACO

marco maroca - ingegnere

RESPONSABILE DEL SERVIZIO

pietropolo stida - geometra

IMPRESA

DATA

novembre 2016

SCALA

1:20/10

ELABORAZIONE

Anno 2017/Officina professionale 2016

Izziano Simbula - ingegnere
09090 Gonnoscodina (OR) Via Roma 10
ordine Ingegneri Oristano n° 255
tel. +39 0763 52402 cell. 347 2929081
e-mail Ing.IzzianoSimbula@gmail.com tsimbula@pec.it
Sede fiscale 09170 Oristano Via Libeccio, 28
Partita IVA 00670740950 - C.F. SMB T2N 65C07 E087V

ARCHITRAVE DOPPIO PE 300

scala 1: 20

DETTAGLIO CONTROSOFFITTO

scala 1: 10